

議 事 次 第

会 議 名	平成 29 年度 第 1 回 介護・医療連携推進会議
開 催 日	平成 29 年 6 月 19 日 (月)
開 催 時 間	16 時 00 分から 17 時 00 分まで
開 催 場 所	ラヴィ加西 ふれあいの間 2
出 席 者	<input type="checkbox"/> (加西市地域包括支援センター長) <input type="checkbox"/> (市立加西病院地域医療室 室長) <input type="checkbox"/> (加西市民生・児童委員協議会 副会長) <input type="checkbox"/> (加西市社会福祉協議会地域福祉課 係長) <input type="checkbox"/> (兵庫県介護支援専門員協会加西支部 理事) <input type="checkbox"/> (加西市長寿介護課 課長補佐) <input type="checkbox"/> (第二サルビア荘 在宅介護支援センター 一時相談窓口) <input type="checkbox"/> (市立加西病院訪問看護ステーション管理者) <input type="checkbox"/> (ナイトウメディックス 福祉事業部 主任) <input type="checkbox"/> (ミクチサポートセンター管理者兼計画作成責任者) <input type="checkbox"/> (ミクチサポートセンター)
司 会	
書 記	
議 題	1. 開会のあいさつ () 2. 出席者紹介 3. 5 月末日時点のサービス実施状況報告 (別紙資料) 4. 事例報告 5. 次回の開催予定 (平成 29 年 9 月 日 () 時 分～) 閉会

平成29年6月19日(月)

地域密着型サービスに係る 介護・医療連携推進会議

ナイトウメディックス株式会社
ミクチサポートセンター

定期巡回・随時対応型訪問介護看護 利用者の状況①

利用者数

	H29.3	H29.4	H29.5
男性	3	2	3
女性	11	11	10
合計	14	13	13

利用者の要介護度

	H29.3	H29.4	H29.5
要介護1	4	3	2
要介護2	5	5	5
要介護3	5	5	5
要介護4	0	0	1
要介護5	0	0	0

利用者の状況②

登録者の推移
(平成29年5月31日現在)

	H29.3	H29.4	H29.5
登録	2	0	1
中止	1	1	0

居宅ケアマネの推移

	H29.3	H29.4	H29.5
自社	8	8	7
他事業所	6	5	6

中止の理由

中止理由	人数
他サービスへの移行	1
永眠	1
その他	1

利用者の状況③

登録のタイミング
(平成29年3月～29年5月)

状況	人数
サービス利用なし	0
県指定からの移行	1
病院からの退院	2

家庭の状況

(平成29年5月末現在)

状況	人数
独居	9
高齢夫婦	0
家族同居(日中独居)	3
家族同居(家族協力有)	1

サービスの提供状況③

緊急コールの実績

月	回数	状 況
3月	12回	<ul style="list-style-type: none"> ・テスト通報・・・3回 ・誤報・・・6回(コンセントの抜き差し、ペンダント誤操作等) ・真報・・・3回(訪問時間の遅れに対する問い合わせ。内服の確認。PTイレ移乗に失敗。訪問対応)
4月	11回	<ul style="list-style-type: none"> ・誤報・・・1回 ・真報・・・10回(ヘルパーへの苦情1件。腹痛の訴え1件。排便ありの訴え1件。子供が悪戯をしたとの訴え2件。訪問時間や訪問の確認のため5件)
5月	17回	<ul style="list-style-type: none"> ・誤報・・・6回 ・テスト通報・・・9回 ・真報・・・2回(定時にヘルパーが到着していなかったため確認。嘔吐等状態変化があり訪問対応)

時間別訪問回数(平成29年3月)

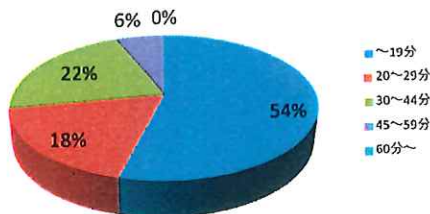

時間別訪問回数(平成29年4月)

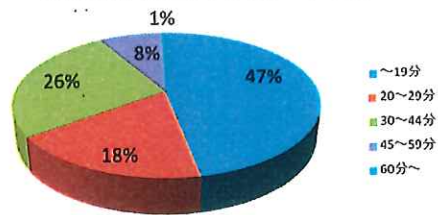

時間別訪問回数(平成29年5月)

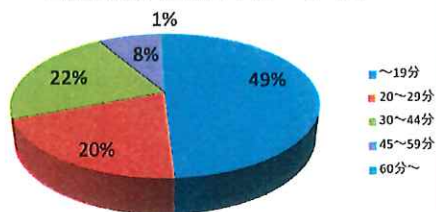

ケア内容の多いもの
(8月度)

順位	ケア内容	回数
1位	安否確認	667
2位	健康チェック	522
3位	見守り	467
4位	服薬介助・確認	463
5位	水分補給	435
6位	後片付け	364
7位	配下膳	358
8位	相談・助言	347
9位	電気	304
10位	蛇口	298
11位	調理	197
12位	部分清拭	146
13位	パッド交換	137
14位	事務手続き	120
15位	ガス	90
16位	口腔ケア	89
17位	移動・移乗介助	78
18位	陰部・臀部洗浄	70
19位	更衣介助	54
20位	洗濯	53

※訪問回数合計...715回中(昼夜合計)

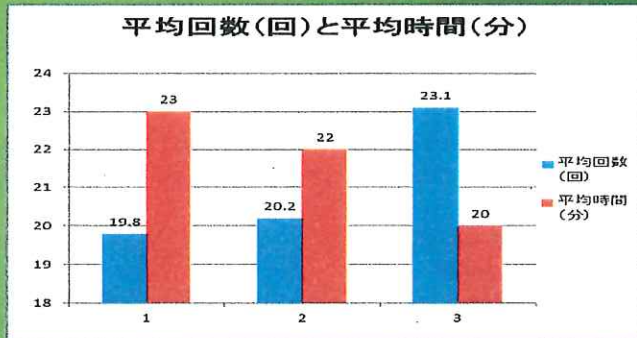
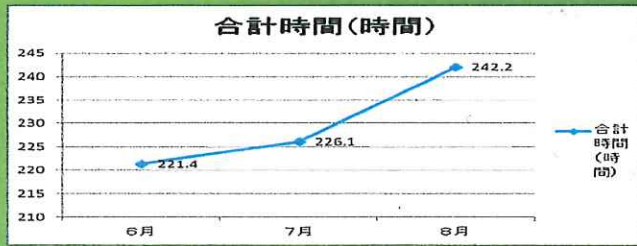

平成 29 年 6 月 19 日

平成 29 年度 第 1 回介護医療連携推進会議資料

事例報告 T.S 様

ミクチサポートセンター

1.基本情報	
年齢・性別	昭和5年生まれ 87歳 男性
要介護度	要介護2
移動、移乗	独歩・自立（状況により見守り）
食事	摂食動作は自立。準備等は要援助。十分租借せず食べる癖あり。
排泄	自立・外出時は紙パンツ。ベッド脇にPトイレ設置。排便時はトイレまで移動。下着に便汚染あり。
入浴	デイ利用時に実施。必要に応じた援助。
精神状態	概ね安定している。
認知機能	記憶力の低下あり。時折、幻視の症状見られる。最低限の生活習慣は継続できている。
既往歴	頸椎骨折、前立腺癌、高血圧、喘息
医療	前田クリニック・いずみ泌尿器科・小野寺歯科
経済状況	年金等…娘様管理
家族関係	妻（入院中）、長男（同居、引きこもり）、長女（別居、キーパーソン）
利用までの経緯	<ul style="list-style-type: none">➤ タバコ栽培や農業を自営。農閑期には土木作業にも従事。➤ 頸椎骨折の既往はあるが、日常生活に支障なし。➤ 妻と家事を分担しながら生活してきた。➤ 同居の長男は30年以上引きこもりで、協力は得られない。➤ 平成27年末に、それまで同居していた妻が腰椎圧迫骨折で入院。➤ 平成28年2月に妻が退院できることになったが、コルセットの装着の必要があり、入院前と同様の家事分担が難しくなる。➤ 本人も数年前から物忘れの症状が出現し、退院後の日常生活の継続が不安な状態となり、本人と妻の両名に対する援助を行うため、定期巡回サービスの介入を行うこととなる。
利用後の経過 1	<ul style="list-style-type: none">➤ 妻への状態確認や、コルセット装着の状態の確認、家事への支援を開始するが、本人の状態は概ね安定していたが、妻の精神状態が不安定となる。➤ 女性ヘルパーが夫に関わることで嫉妬妄想的な言動が強くなり、介入拒否や頻回なコール発報による訴えが急増する。