

議 事 次 第

会 議 名	平成 29 年度 第 3 回 介護・医療連携推進会議
開 催 日	平成 29 年 12 月 20 日 (水)
開 催 時 間	16 時 00 分から 17 時 00 分まで
開 催 場 所	ラヴィ加西 ふれあいの間 2
出 席 者	<input type="checkbox"/> (加西市地域包括支援センター長) <input type="checkbox"/> (市立加西病院地域医療室 室長) <input type="checkbox"/> (加西市民生・児童委員協議会 副会長) <input type="checkbox"/> (加西市社会福祉協議会 総合介護センター所長) <input type="checkbox"/> (兵庫県介護支援専門員協会加西支部 理事) <input type="checkbox"/> (加西市長寿介護課 課長補佐) <input type="checkbox"/> (市立加西病院訪問看護ステーション管理者) <input type="checkbox"/> (ナイトウメディックス 福祉事業部 主任) <input type="checkbox"/> (ヘルパーステーションミクチ管理者兼計画担当責任者) <input type="checkbox"/> (ミクチサポートセンター管理者兼計画作成責任者)
司 会	
書 記	
議 題	1. 開会のあいさつ () 2. 出席者紹介 3. 11 月末日時点のサービス実施状況報告 (別紙資料) 4. 自己評価について 5. 次回の開催予定 (平成 30 年 3 月 日 () 時 分～) 閉会

平成29年12月20日(水)

地域密着型サービスに係る 介護・医療連携推進会議

ナイトウメディックス株式会社
ミクチサポートセンター

定期巡回・随時対応型訪問介護看護 利用者の状況①

利用者数

	H29.9	H29.10	H29.11
男性	4	4	4
女性	13	13	13
合計	17	17	17

利用者の要介護度

	H29.9	H29.10	H29.11
要介護1	5	5	4
要介護2	6	6	6
要介護3	4	4	4
要介護4	2	2	2
要介護5	0	0	1

利用者の状況②

登録者の推移
(平成29年11月30日現在)

	H29.9	H29.10	H29.11
登録	2	0	1
中止	0	0	1

居宅ケアマネの推移

	H29.9	H29.10	H29.11
自社	6	6	6
他事業所	11	11	11

中止の理由

中止理由	人数
他サービスへの移行	1
永眠	0
その他	0

利用者居住地域

地域 (校区)	北条中	善坊中	加西中	泉中
人数	4	3	7	3

利用者の状況③

登録のタイミング

(平成29年9月～29年11月)

状況	人数
サービス利用なし	0
県指定からの移行	0
病院からの退院	1

家庭の状況

(平成29年11月末現在)

状況	人数
独居	8
高齢夫婦	2
家族同居(日中独居)	5
家族同居(家族協力有)	2

サービスの提供状況③

緊急コールの実績

月	回数	状況
9月	7回	テスト通報...4回 真報...3回 ①深夜にペンダントから発報。折り返しの電話で誤報を確認。 ②深夜に脈が速いとの連絡。訪問してバイタル確認して異常なし。 ③早朝にペンダント発報。体調に変化があり思うように動けず、口喝に耐えられず・押したとの事。訪問して対応。
10月	25回	誤報...17回 真報...8回 ①夕刻に転倒したためペンダントにより発報。訪問して対応。 ②早朝にペンダント連打。便秘のため医者を呼んで浣腸して欲しいとの訴え。訪問して対応。
11月	9回	誤報...7回 テスト通報...2回

時間別訪問回数(平成29年9月)

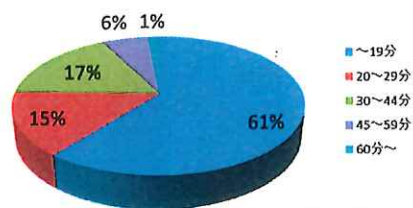

時間別訪問回数(平成29年10月)

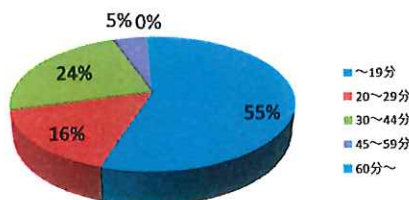

時間別訪問回数(平成29年11月)

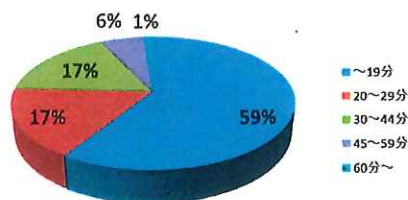

ケア内容の多いもの
(11月度)

順位	ケア内容	回数
1位	安否確認	773
2位	見守り	572
3位	健康チェック	557
4位	服薬介助・確認	538
5位	水分補給	470
6位	後片付け	390
7位	配下膳	358
8位	電気	331
9位	蛇口	309
10位	相談・助言	296
11位	調理	242
12位	パッド交換	212
13位	部分清拭	181
14位	事務手続き	153
15位	ガス	105
16位	体位変換	93
17位	陰部・臀部洗浄	82
18位	移動・移乗介助	73
19位	口腔ケア	53
20位	軟膏塗布	51

※訪問回数合計...835回中(昼夜合計)

合計時間(時間)

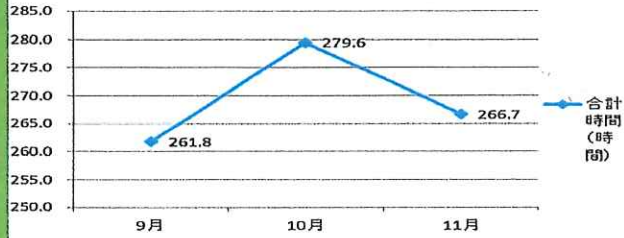

平均回数(回)と平均時間(分)

