

議 事 次 第

会 議 名	平成 29 年度 第 4 回 介護・医療連携推進会議
開 催 日	平成 30 年 3 月 14 日 (水)
開 催 時 間	16 時 00 分から 17 時 00 分まで
開 催 場 所	ナイトウメディックス(株) 本社 2 階会議室
出 席 者	<input type="checkbox"/> (加西市地域包括支援センター長) <input type="checkbox"/> (市立加西病院地域医療室 室長) <input type="checkbox"/> (加西市民生・児童委員協議会 副会長) <input type="checkbox"/> (加西市社会福祉協議会 権利擁護係) <input type="checkbox"/> (兵庫県介護支援専門員協会加西支部 理事) <input type="checkbox"/> (加西市長寿介護課 課長補佐) <input type="checkbox"/> (市立加西病院訪問看護ステーション管理者) <input type="checkbox"/> (訪問看護ステーション サークル管理者) <input type="checkbox"/> (ナイトウメディックス 福祉事業部 主任) <input type="checkbox"/> (ヘルパーステーションミクチ管理者兼計画担当責任者) <input type="checkbox"/> (ミクチサポートセンター管理者兼計画作成責任者)
司 会	
書 記	
議 題	1. 開会のあいさつ () 2. 出席者紹介 3. 5 月末日時点のサービス実施状況報告 (別紙資料) 4. 定期巡回サービスの今後の展望について 5. 次回の開催予定 (平成 30 年 9 月 日 () 時 分～) 閉会

平成30年3月14日(水)

地域密着型サービスに係る 介護・医療連携推進会議

ナイトウメディックス株式会社
ミクチサポートセンター

定期巡回・随時対応型訪問介護看護 利用者の状況①

利用者数(稼働実績)

	H29.12	H30.1	H30.2
男性	4	6	6
女性	10	9	10
合計	14	15	16

利用者(稼働中)の要介護度

	H29.12	H30.1	H30.2
要介護1	5	5	5
要介護2	4	5	6
要介護3	3	3	3
要介護4	1	0	0
要介護5	1	2	2

利用者の状況②

登録者の推移
(平成30年2月28日現在)

	H29.12	H30.1	H30.2
新規	0	2	1
中止	2	1	0

中止の理由

中止理由	人数
他サービスへの移行	2
永眠	1
その他	0

居宅ケアマネの推移

	H29.12	H30.1	H30.2
自社	5	5	5
他事業所	9	10	11

利用者居住地域(平成30年2月末現在)

地域(校区)	北条中	善坊中	加西中	泉中
人数	4	6	3	3

利用者の状況③

登録のタイミング
(平成29年12月～30年2月)

状況	人数
サービス利用なし	1
県指定からの移行	1
病院からの退院	1

家庭の状況

(平成30年2月末現在)

状況	人数
独居	6
高齢夫婦	4
家族同居(日中独居)	5
家族同居(家族協力有)	1

サービスの提供状況④

緊急コールの実績

月	回数	状 況
12月	1回	誤報...1回
1月	14回	誤報、テスト通報...2回 ペンダント電池切れ...1回 真報...11回。Pトイレへの移乗の要請、Pトイレ移乗失敗による転落、転倒のための要請(同一人物)
2月	31回	誤報...1回 真報...11回。家の周りを人がうろついている。拝み屋が来る等不安の訴え。訪問等で対応19回。排泄の要望、Pトイレへの移乗失敗による転落、転倒、体調不良等の訴え

時間別訪問回数(平成29年12月)

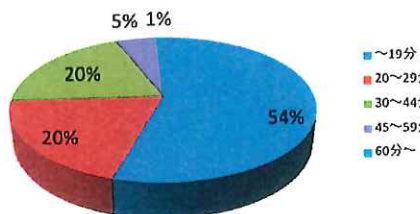

時間別訪問回数(平成30年1月)

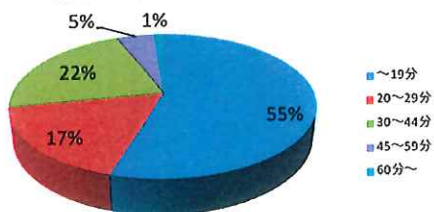

時間別訪問回数(平成30年2月)

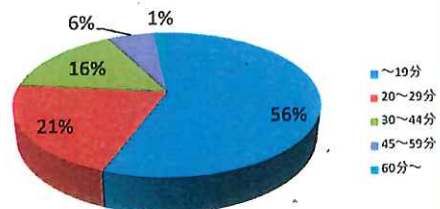

ケア内容の多いもの
(2月度)

順位	ケア内容	回数
1位	安否確認	659
2位	健康チェック	502
3位	服薬介助・確認	498
4位	見守り	494
5位	水分補給	413
6位	配下膳	336
7位	後片付け	334
8位	相談・助言	284
9位	蛇口	256
10位	電気	248
11位	調理	194
12位	バッド交換	167
13位	事務手続き	114
14位	部分清拭	112
15位	体位変換	57
16位	点眼	57
17位	洗濯	54
18位	口腔ケア	51
19位	更衣介助	47
20位	陰部・臀部洗浄	45

※訪問回数合計...728回中(昼夜合計)

合計時間(時間)

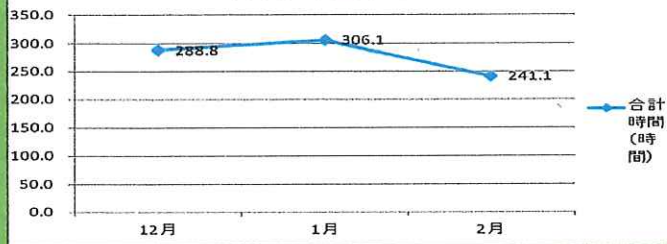

平均回数(回)と平均時間(分)

