

## 議 事 次 第

会 議 名	令和元年度 第2回 介護・医療連携推進会議
開 催 日	令和2年3月19日(木)
開 催 時 間	16時00分から17時00分まで
開 催 場 所	ナイトウメディックス(株) 本社2階会議室
出 席 者	<input type="checkbox"/> (加西市地域包括支援センター 主任) <input type="checkbox"/> (市立加西病院地域医療室 室長) <input type="checkbox"/> (加西市民生・児童委員協議会 副会長) <input type="checkbox"/> (加西市社会福祉協議会 地域支援課課長) <input type="checkbox"/> (兵庫県介護支援専門員協会加西支部 副支部長) <input type="checkbox"/> (加西市長寿介護課 課長補佐) <input type="checkbox"/> (市立加西病院訪問看護ステーション管理者) <input type="checkbox"/> (訪問看護ステーション サークル管理者) <input type="checkbox"/> (ヘルパーステーション 訪問介護ニカサ 管理者) <input type="checkbox"/> (ナイトウメディックス 福祉事業部 主任) <input type="checkbox"/> (ミクチサポートセンター 管理者兼計画作成責任者) <input type="checkbox"/> (ナイトウメディックス 福祉事業部 係長)
司 会	
書 記	
議 題	1. 開会のあいさつ ( )  2. 出席者自己紹介  3. 2月末日時点のサービス実施状況報告(別紙資料)  4. 令和元年9月から2月の間の成果と課題等について  5. 次回の開催予定(令和2年 6月18日(木) 16時00分～ )  閉会

1. 利用者数

	9月	10月	11月	12月	1月	2月
男性	6	6	6	6	7	6
女性	9	11	12	11	11	10
合計	15	17	18	17	18	16

2. 要介護度

	9月	10月	11月	12月	1月	2月
要介護1	4	5	4	3	3	3
要介護2	2	2	2	4	4	4
要介護3	5	6	6	5	6	5
要介護4	3	3	4	4	4	4
要介護5	1	1	2	1	1	0
集計	15	17	18	17	18	16

3. 登録者

	9月	10月	11月	12月	1月	2月
新規	0	2	0	0	2	0
終了	1	0	1	1	0	1

※退院2名

4. 居宅ケアマネ

	9月	10月	11月	12月	1月	2月
自社	4	5	5	5	4	4
他事業所	11	12	13	12	14	12
合計	15	17	18	17	18	16

5. 終了理由

項目	人数
永眠	1
入院	0
他サービスへの移行	2
その他	1

※その他の理由…自立度の改善

6. 利用者居住地域

	9月	10月	11月	12月	1月	2月
北条中	1	2	4	3	4	4
善防中	4	4	3	3	3	3
加西中	4	5	5	5	5	4
泉中	6	6	6	6	7	6

7. 家庭の状況 (令和2年2月末時点)

状況	人数
独居	6
高齢夫婦	0
家族同居(日中独居)	5
家族同居(昼夜協力あり)	2
その他	3

8. 緊急コールの状況 1

	コール数	真報	誤報	備考
9月	29	29	0	
10月	52	49	3	
11月	30	30	0	
12月	26	20	6	
1月	28	28	0	
2月	13	13	0	

9. 資料

	9月	10月	11月	12月	1月	2月	集計	
総稼働日数	417	471	493	492	520	453	2846.0	
利用者数	15	17	18	17	18	17	102.0	
延べ日数	450	527	540	527	558	493	3095.0	
稼働率	92.7%	89.4%	91.3%	93.4%	93.2%	91.9%	92.0%	
平均稼働日数	27.8	27.7	27.4	28.9	28.9	26.6	27.9	
訪問回数	～19分	506	575	607	602	682	587	593.2
	20～29分	158	218	228	245	267	206	220.3
	30～44分	159	205	247	242	235	188	212.7
	45～59分	66	52	78	62	55	49	60.3
	60分～	25	7	14	15	14	4	13.2

計	914	1057	1174	1166	1253	1034	1099.7
総サービス提供時間(分)	18597	21114	24745	24521	25092	20110	22363.2

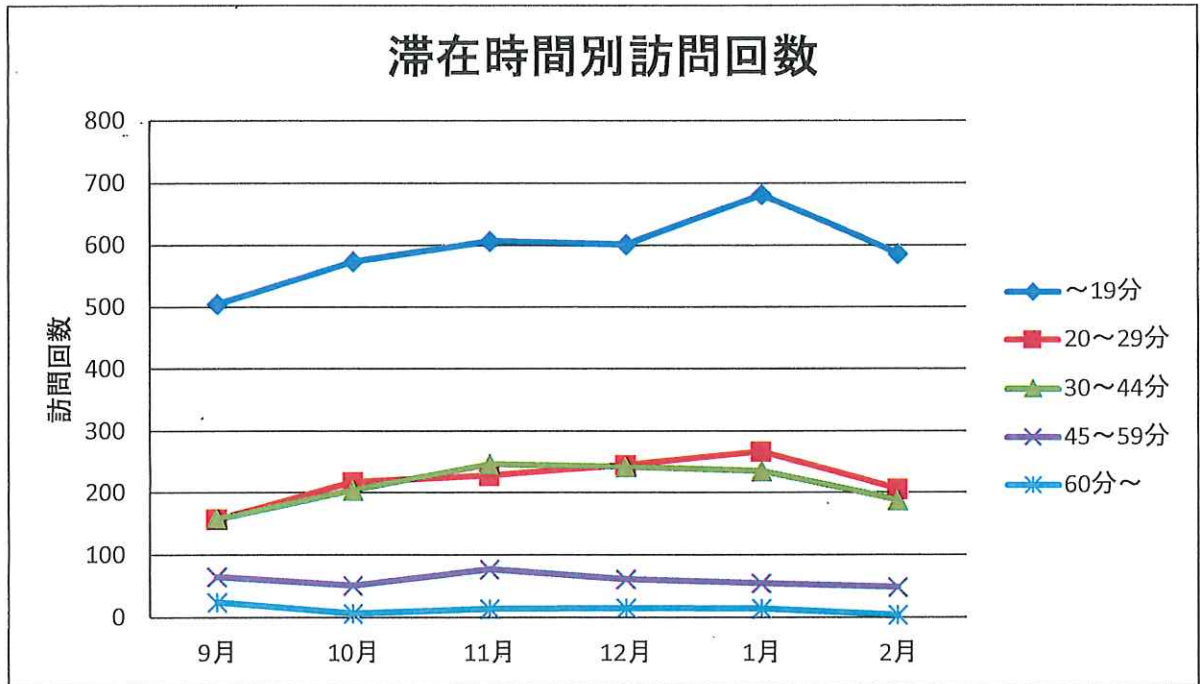

#### 10. 職員の状況

	人数	資格	備考
常勤	6名	介護福祉士5名 看護師1名	24時間随時訪問可能な職員
非常勤	4名	介護福祉士2名 その他2名	日勤帯の対応が可能な職員
夜間OP	6名	介護福祉士6名	隣接する看護小規模多機能の職員(兼務)
事務員	1名	実務者研修終了	パート職員(平日、半日)
係長	1名	実務者研修終了	営業、インフラ、請求等の事務の統括